Sperrschützen Elektrizitätswerk Staufen; c/o SWL Energie AG

Lieferung der Sperrschützen erfolgt durch den Installateur (bauseits)

Sperrschützen mit automatischer Rückstellung sind nicht erlaubt!

Wir empfehlen folgende Produkte:

Schliesser

REG-Schütz ABB IP20		
	Marke:	ABB
	Typ:	ESB25-40N-06
	Spezifikation:	Betriebsspannung 220-400VAC, Steuerspannung 230-240VAC, Schaltstrom 25A, Gebrauchskategorie 7, Brummfrei, integrierter Überspannungsschutz
	Funktionen:	4 Schliesser
	Verwendung:	Notheizung, Boiler
	E-Nr:	507344041

REG-Schütz Hager IP2X		
	Marke:	Hager
	Typ:	ESC425S
	Spezifikation:	Betriebsspannung 400VAC, Steuerspannung 230VAC, Schaltstrom 25A, Gebrauchskategorie 7, Brummfrei
	Funktionen:	4 Schliesser
	Verwendung:	Notheizung, Boiler
	E-Nr:	507434240

Installationsschütz SE CT 3P IP20		
	Marke:	Schneider
	Typ:	A9C20834
	Spezifikation:	Betriebsspannung 400VAC, Steuerspannung 230-240VAC, Schaltstrom 25A, Gebrauchskategorie 7
	Funktionen:	4 Schliesser
	Verwendung:	Notheizung, Boiler
	E-Nr:	507656210

EWS
ELEKTRIZITÄTSWERK
Staufen

Öffner

REG-Schütz ABB IP20		
	Marke:	ABB
	Typ:	ESB25-04N-06
	Spezifikation:	Betriebsspannung 400VAC, Steuerspannung 230-240VAC, Schaltstrom 25A, Gebrauchskategorie 1, Brummfrei
	Funktionen:	4 Öffner
	Verwendung:	Wärmepumpe, E-Mobility
	E-Nr:	507344001

REG-Schütz Hager IP2X		
	Marke:	Hager
	Typ:	ESC426S
	Spezifikation:	Betriebsspannung 400VAC, Steuerspannung 230VAC, Schaltstrom 25A, Gebrauchskategorie 7, Brummfrei
	Funktionen:	4 Öffner
	Verwendung:	Wärmepumpe, E-Mobility
	E-Nr:	507435240

Installationsschütz SE CT 3P IP20		
	Marke:	Schneider
	Typ:	A9C20837
	Spezifikation:	Betriebsspannung 400VAC, Steuerspannung 230-240VAC, Schaltstrom 25A, Gebrauchskategorie 7
	Funktionen:	4 Öffner
	Verwendung:	Wärmepumpe, E-Mobility
	E-Nr:	507657210

EWS
ELEKTRIZITÄTSWERK
Staufen

Boiler

	Marke:	ABB
	Typ:	E214-25-202
	E-Nr:	437262238
	Spezifikation:	Bemessungsspannung 250 V, Bemessungsstrom 25A, Kurzschlussfestigkeit 3kA (Icw), 2 Wechselkontakte, Einbautiefe 68mm
	Anwendung mit:	REG-Schütz ABB ESB25-40N-06 E-Nr: 507344041
	Plombierhaube:	Klemmenabdeckung plombierbar E-Nr: 543090100

REG-Wechselschalter Hager IP20		
	Marke:	Hager
	Typ:	SFB125
	E-Nr:	437203184
	Spezifikation:	Bemessungsspannung 250V, Bemessungsstrom 25A, Bemessungsabschaltvermögen 0,529kA, Kurzschlussfestigkeit 0,375kA (Icw), Einbautiefe 70mm
	Anwendung mit:	REG-Schütz Hager ESC425S E-Nr: 507434240
	Plombierhaube:	Klemmenabdeckung plombierbar E-Nr: 543090100

REG-Wechselschalter Schneider IP40		
	Marke:	Schneider
	Typ:	A9E18073
	E-Nr:	467660253
	Spezifikation:	Bemessungsspannung 250V, Bemessungsstrom 20A, Einbautiefe 75mm
	Anwendung mit:	Installationsschütz SE CT 4P A9C21834 E-Nr : 507656210
	Plombierhaube:	Klemmenabdeckung plombierbar E-Nr: 543090100

EWS
ELEKTRIZITÄTSWERK
Staufen

Boiler

REG-Boiler Schalter Elektron		
	Marke:	AEG
	Typ:	BS 85B
	E-Nr:	543000200
	Spezifikation:	Nennspannung 230V, Bemessungsstrom 10A, Tag / Nacht Schaltung Automatische Rückschaltung von Hand auf Auto Betrieb
	Anwendung mit:	REG-Schütz ABB ESB25-40N-06 E-Nr: 507344041, E-Nr: 507434240, E-Nr: 507656210
	Plombierhaube:	Klemmenabdeckung plombierbar E-Nr: 543090100

Hilfskontakt z.B. Lastabwurf mit LED Anzeige

REG-Schütz ABB IP20		
	Marke:	Eberle
	Typ:	SPR 490 70
	Spezifikation:	Betriebsspannung und Steuerspannung 195-244VAC, Bemessungsstrom 16A, Gebrauchskategorie 7, plombierbar, LED Anzeige
	Funktionen:	Schliesser/Öffner (Wechselkontakt)
	Verwendung:	Wärmepumpe, PV-Anlage (>30kW), E-Mobility
	E-Nr:	505945000

EWS
ELEKTRIZITÄTSWERK
Staufen

Klemmenabdeckungen / Plombierhauben

Klemmenabdeckung ABB		
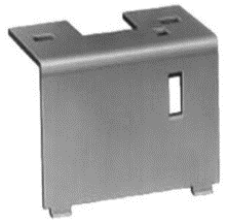	Marke:	ABB
	Typ:	Abdeckwinkel ESB-PLK 24
	E-Nr:	507399000
	Verwendung:	REG-Schütz ABB ESB25-40N-06 + ESB25-04N-06 E-Nr: 507344041 + 507344001

Plombierkappe Hager 2TE		
	Marke:	Hager
	Typ:	ESC002
	E-Nr:	507498002
	Verwendung:	REG-Schütz Hager ESC425S + ESC426S E-Nr: 507434240 + 507435240

Klemmenabdekung iCT 3-4P		
	Marke:	Schneider
	Typ:	A9A15921
	E-Nr:	507699219
	Verwendung:	Installationsschütz SE CT 3P A9C20834 + A9C20837 E-Nr: 507656210 + 507657210

Klemmenabdeckung zu REG-Boiler Schalter Elektron & Wechselschalter ABB, Hager, Schneider		
	Marke:	AEG
	Typ:	ZBS84/85
	E-Nr:	543090100
	Verwendung:	REG-Boiler Schalter Elektron BS 85B E-Nr: 543000200 <u>REG-Wechselschalter:</u> E-Nr: 437262238 (ABB) E-Nr: 437203184 (Hager) E-Nr: 467660253 (Schneider)

EWS
ELEKTRIZITÄTSWERK
Staufen

Beispiel zur Plombierung der Boiler Sperrschützen

ABB Sperrschütz	Hager Sperrschütz	Schneider Sperrschütz

Die AEG Plombierhaube (E-Nr. 543090100) ist die Original Plombierungskappe für den REG-Boiler Schalter Elektron BS 85B (E-Nr. 543000200)!